

Suivez le BTS

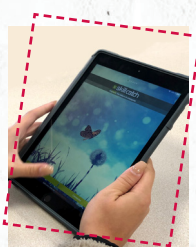

BAC +2

À LA RENTRÉE

Un Ipad pour chaque nouvel étudiant !

PRODUCTIONS ANIMALES

Nouveauté rentrée 2025 :
Réforme en cours
BTSa Métiers de l'Élevage (M.E.)

EN FORMATION INITIALE
OU EN APPRENTISSAGE

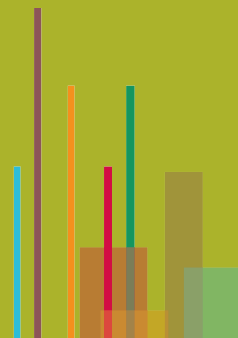

MÉTIERS DE L'AGRICULTURE



Métiers
visés :

- **Conseiller technique** en organisme agricole
- **Technico-commercial** en approvisionnement et services
- **Responsable d'élevage**
- **Chef d'exploitation agricole**

NIVEAU ET DURÉE



FORMATION DE NIVEAU 5 (BAC +2)
EN 2 ANS

Pourquoi choisir les Établières ?

- **En formation initiale** : 14 semaines de stage en élevage et en organisme technique en France ou à l'étranger (centre d'insémination, fermes expérimentales, instituts techniques, Haras Nationaux...)
- **En apprentissage** : 40% en centre de formation, 60% en entreprise
- **3 supports de production** : bovin, porcin, équin
- **Pluridisciplinarité** : visites, cas concrets et ouverture avec les filières ovines, caprines et avicoles
- **Interventions de techniciens, ingénieurs, vétérinaires et exploitants agricoles**
- **Un voyage d'étude**



PRODUCTIONS ANIMALES

PROGRAMME

- **CONNAISSANCES LITTÉRAIRES ET ÉCONOMIQUES** : organisation économique, sociale et juridique - techniques d'expression, de communication, d'animation et de documentation - langue vivante
- **CONNAISSANCES SCIENTIFIQUES, ÉCONOMIQUES ET RÉGLEMENTAIRES** : traitement des données - technologies de l'information et du multimédia
- **CONNAISSANCES TECHNIQUES LIÉES AU SECTEUR PROFESSIONNEL** : technologie générale et comparée de productions animales - conduite d'élevages porcins, bovins et équins - appréciation, manipulations et interventions sur les animaux et les surfaces fourragères - productions animales et société - fonctionnement de l'exploitation d'élevage - biologie, écologie, chimie et statistiques liées aux productions animales
- **ÉDUCATION PHYSIQUE ET SPORTIVE**
- **MIL** : 1 mil en apprentissage (apiculture ou élevage caprins au choix) - 2 mil au choix en initial : caprin apiculture, cours d'orientation
- **ACCOMPAGNEMENT AU PROJET PERSONNEL ET PROFESSIONNEL**

Modalités d'inscription

- **Vous êtes en terminale ou titulaire** : d'un Bac général, technologique ou professionnel.
- **Inscription sur le site** : www.parcoursup.fr



Les plus



- Visite et cas concrets
- Possibilité d'obtenir le CACES pour la conduite de tracteurs et/ou de télescopiques
- Intervention et coaching sur la recherche d'emploi
- Possibilité de poursuivre en Licence pro entrepreneuriat option management agricole et Conseiller en élevage sur le site des Établières (en partenariat avec le CNAM)
- Poursuite d'études possible en licence professionnelle, en certificat de spécialisation, en école d'ingénieur, en classe préparatoire post BTS aux écoles vétérinaires
- BTSA de niveau 5 enregistré au RNCP et certifié sous l'autorité du Ministère chargé de l'Agriculture

Contact

École des Établières
Route de Nantes - BP 609
85015 La Roche-sur-Yon cedex

secretariat-lycee@etablieres.fr
www.etablieres.fr
0970 808 221 (numéro non surtaxé)



En partenariat avec :



**DOSSIER D'INSCRIPTION
BTSA PAR APPRENTISSAGE
Année scolaire 2025/2026**

Photo

L'ETUDIANT :

NOM :

Prénom :

Sexe : Féminin Masculin N°INE : (composé de 9 chiffres + 2 lettres)

Date de Naissance : Lieu : N° Département de naissance :

Pays de Naissance : Nationalité :

Adresse de l'étudiant(e) pendant sa scolarité :

Code postal : VILLE :

☎ étudiant : E-mail de l'élève :@

N° SS (OBLIGATOIRE) : |__| |__| |__| |__| |__| |__| |__| |__| |__| |__| |__| |__| |__| |__| |__| |__|

RESPONSABLE LEGAL PRINCIPAL

Père Mère Autre :

Situation civile :

Marié(e) Pacsé(e) Vie maritale
 Séparé(e) Divorcé(e) Veuf(ve) Célibataire

NOM :

Prénom :

Adresse :

Code postal :

VILLE :

☎ domicile :

☎ portable :

☎ travail :

E-mail :

Profession :

DEUXIEME RESPONSABLE LEGAL

Père Mère Autre :

Situation civile :

Marié(e) Pacsé(e) Vie maritale
 Séparé(e) Divorcé(e) Veuf(ve) Célibataire

NOM :

Prénom :

Adresse :
(si différente du 1^{er} responsable)

Code postal :

VILLE :

☎ domicile :

☎ portable :

☎ travail :

E-mail :

Profession :

SCOLARITE PRECEDENTE EN 2024/2025

Classe : Option :

Par Apprentissage : OUI NON

Etablissement :

VILLE :

FORMATION SOUHAITEE

BTSA A.C.D. (Agronomie Cultures Durables)

1^{ère} année

2^{ème} année

BTSA GE.M.EAU. (GEstion et Maitrise de l'EAU)

1^{ère} année

2^{ème} année

BTSA P.A. (Productions Animales)

1^{ère} année

2^{ème} année

Renseignements complémentaires que vous souhaitez porter à notre connaissance :

.....
.....
.....
.....
.....
.....

Comment avez-vous eu connaissance de cette formation ?

Internet

Presse

Bouche à oreilles

Autres (à préciser).....

LISTE DES PIÈCES À JOINDRE AU DOSSIER D'INSCRIPTION

(Tout dossier incomplet ne sera pas examiné)

- Curriculum vitae détaillé avec photo ;
- Lettre de motivation ;
- Photocopies des derniers relevés de notes de l'année en cours ;
- Photocopies des diplômes obtenus ;
- Attestation de recensement ou de participation à la Journée Défense et Citoyenneté (J.D.C.) ;
- Si précédemment en contrat d'apprentissage copie du contrat ;
- Photocopie de la carte d'identité ;
- Photocopie du Permis de conduite ;
- Attestation d'assurance Responsabilité Civile (à transmettre en début d'année scolaire) ;
- RIB.

CONDITIONS D'ADMISSION

- Pour être préinscrit** : Renvoyer votre dossier **complet**
- Pour s'inscrire** : - Etre titulaire d'un des diplômes permettant l'accès à la formation, ou sur dérogation.
- Etre titulaire d'un titre de séjour autorisant l'exercice d'un emploi à temps complet en France pour les candidats non ressortissants de la communauté européenne,
- Participer à ½ journée de positionnement. Après étude du dossier et positionnement une réponse à votre candidature vous sera adressée dans un délai de 3 semaines.
- L'inscription ne sera définitive qu'après réception du contrat d'apprentissage ou de professionnalisation signé, et dans la limite des places disponibles.**

R.G.P.D. (Règlem. Général sur la Protection des Données)

Les données collectées dans le présent document ne feront pas l'objet de transferts hors du territoire de l'Union européenne, ni d'une prise de décision automatisée.

Les données sont conservées dans le cadre du suivi de l'apprenant jusqu'à la signature du contrat de formation. Si aucun contrat de formation n'est signé, le Responsable du traitement procédera à la destruction ou au cryptage des données personnelles détenues.

Conformément à la réglementation en vigueur, vous pouvez exercer vos droits d'accès, de rectification, de suppression, d'opposition, de limitation, de portabilité de vos données personnelles.

Pour exercer ces droits vous pouvez contacter votre centre de formation : ecole.laroche@etablieres.fr.

Pour toute question sur le traitement de vos données dans ce dispositif, vous pouvez contacter notre DPO, par voie électronique : dpo@etablieres.fr

Fait à : Le :

Signature de l'étudiant(e) : Signature(s) du(des) représentants légal(aux) :

Nom – Prénom : Nom – Prénom :

A retourner à :

Nom de naissance _____ **1^{er} Prénom figurant sur l'état civil** _____

Formation Envisagée à la rentrée 2025 : _____

Année d'entrée en formation par la voie de l'apprentissage (cocher la case correspondante)

CAP 1^{ère} Année CAP 2^{ème} Année BP 1^{ère} Année BP 2^{ème} Année

2nde Bac Pro 1^{ère} Bac Pro Terminale Bac Pro BTS 1^{ère} Année BTS 2^{ème} Année

Diplôme en 1 an ou 18 mois (CAP AEPE / Titre Pro / CS / Brevet Pro / Diplôme d'Etat / Licence Pro) :

Date de Naissance : **Lieu de Naissance:**..... **Régime :** E – DP - INT

Adresse : _____

Portable propre (obligatoire signature numérique) : _____

E-mail personnel (obligatoire signature numérique): _____

n° sécurité sociale du jeune même mineur (noté sur votre attestation de droits)

____|____|____|____|____|____|____|____|

Reconnaissance RQTH (travailleur handicapé) : OUI NON

Inscrit sur la liste des sportifs de haut niveau : OUI NON

PARCOURS DE L'APPRENTI

Que fait le candidat au moment de son inscription :

AVEZ-VOUS DÉJÀ ÉTÉ APPRENTI(E) PRÉCÉDEMMENT ? : OUI NON

Si oui, fournir une copie de cet ancien contrat) et Précisez ci-dessous:

Année : _____ **classe :** _____ **Etablissement + ville :** _____

N° de l'ancien contrat (*N° en 15 chiffres*) _____

Ce contrat a-t-il été rompu avant son terme ? OUI NON

Date de la rupture :

Quelle était votre situation avant ce dernier contrat d'apprentissage ?

Scolaire (préciser dans ce cas la classe, l'établissement et la ville.....)

Etudiant (préciser dans ce cas la formation, l'établissement et la ville.....)

En emploi

Sans emploi

SI VOUS N'AVEZ JAMAIS ETE APPRENTI, PRECISEZ CI-DESSOUS :

Votre situation en 2024-2025 :

1/ Vous étiez en formation

Etablissement fréquenté + ville : _____

Classe et diplôme préparé : _____

2/ Vous n'étiez pas en formation, quelle était votre situation ? :

En emploi

Sans emploi / en recherche d'emploi

En service civique

Autre (à préciser) :

QUELQUE SOIT VOTRE SITUATION ANTERIEURE :

Quel est le diplôme le plus élevé obtenu ?

Représentant légal (si l'apprenti(e) est mineur(e)) :

Mme

Mr

Nom DE NAISSANCE

Prénom

Adresse : _____

Portable propre : _____ E-mail personnel: _____

Merci de joindre la copie de votre carte d'identité RECT/VERSO et la copie de votre attestation de droits MSA ou CPAM

Notice pour le contrat d'apprentissage et mentions d'informations relative au traitement des données à caractère personnel: <https://www.legifrance.gouv.fr/jorf/id/JORFTEXT000047636811>

RENSEIGNEMENTS PRATIQUES BTS AGRICOLES

MÉTIERS DE
L'AGRICULTURE

Conditions d'admission :

- **Pour les candidats qui s'inscrivent sur le site www.parcoursup.fr :**
 - **Admission** : pour les bacheliers, s'inscrire sur le site www.parcoursup.fr entre le 15 janvier et le 13 mars 2025, en inscrivant au maximum 10 vœux sans les classer.
 - **Du 14 mars au 2 avril** : réception des **fiches avenir** émises par votre établissement.
 - **À partir du 3 avril** : **classement des vœux** par les responsables pédagogiques des BTSA des Établières.
 - **Confirmation d'inscription** : fin mai/début juin, les candidats sont informés des propositions faites par l'établissement sur le site www.parcoursup.fr. Trois possibilités : OUI, NON ou EN ATTENTE.
 - Dès que vous avez deux choix positifs, vous devez répondre immédiatement.**
 - Vous recevrez un courrier de confirmation d'admission avec toutes les modalités administratives pour la rentrée.
- **Pour les candidats qui sont hors procédure Parcoursup :**
 - **Admission** : Étude de votre dossier selon votre profil, ensuite envoi d'un dossier administratif à École des Établières, BTS - Route de Nantes - BP 609 - 85015 LA ROCHE-SUR-YON CEDEX.

Conditions financières 2024-2025 :

	Annuel*
Scolarité (dont assurances et location de la tablette iPad)	1990 €
Frais fixes (photocopies, ...)	130 €
Provision pour frais variables par an (participation aux transports, déplacements)	70 €
1/2 pension (5 jours/semaine)	874 €
Total* (avec 1/2 pension)	3064 €

Cotisation à l'ASCE (association socio-culturelle) pour (voyage d'étude) : 76 € à verser par chèque bancaire à l'ordre de l'ASCE. **Aucune facturation n'intervient durant l'année scolaire, tout est compris.**

* Ces tarifs sont communiqués à titre indicatif, nous nous réservons le droit de les faire évoluer en fonction de la conjoncture.



RENSEIGNEMENTS PRATIQUES BTS Agricoles

POSSIBILITÉS DE
RÈGLEMENT

• POSSIBILITÉS DE RÈGLEMENT

Une facture annuelle est envoyée aux familles en septembre. Il existe ensuite trois possibilités de règlement :

- Prélèvements mensuels du **8 octobre au 8 juin** après déduction des arrhes (160 €) et de l'acompte (170 €) avec une régularisation possible en juillet portant sur les frais variables, centre de documentation en cas de non retour ou de détérioration des ouvrages prêtés.
- Paiements trimestriels : 3 chèques bancaires avec une régularisation au mois de juillet.
- Un seul chèque bancaire en début d'année avec une régularisation au mois de juillet.

• DOSSIER SOCIAL DE L'ÉTUDIANT dès le 1^{er} février sur www.etudiant.gouv.fr

Dès le mois de février de l'année de terminale, l'étudiant doit constituer son dossier social étudiant (DSE) et compléter sa demande de bourse en ligne sur www.etudiant.gouv.fr. Une notification ou un refus est envoyé sous 30 jours.

Échelons	0	0 bis	1	2	3	4	5	6	7
Barème 2024/2025		1745	2596	3685	4594	5504	6254	6607	7602

• IMMATRICULATION À LA SÉCURITÉ SOCIALE ÉTUDIANTE

Cette immatriculation est prise en charge par la sécurité sociale et gratuite pour tous les étudiants. Ils restent immatriculés dans la caisse de leur ayant droit.

Informations
complémentaires

- Possibilité pour les externes de payer avec l'appli école directe pour un repas occasionnel.
- Chaque étudiant demi-pensionnaire (ou surveillant au pair) recevra une carte d'accès au restaurant étudiant ou utilisera l'appli école directe.
- En cas d'absence ou de maladie d'une durée supérieure à 7 jours, un remboursement sera effectué sur demande écrite.
- Possibilité de passer le module «autorisation de conduite»* pour tracteur et/ou télescopique suivant le tarif établi en début d'année.

* BTSa concernés : ACS'AGRI, ACD (Agronomie et Cultures Durables) et ME (Métiers de l'Élevage)