

Devenez...

BREVET DE MAITRISE

ÉDUCATEUR COMPORTEMENTALISTE CANIN, FÉLIN ET NAC

EN PRÉPARANT LE BREVET DE MAÎTRISE :
ÉDUCATEUR COMPORTEMENTALISTE
CANIN, FÉLIN ET NAC

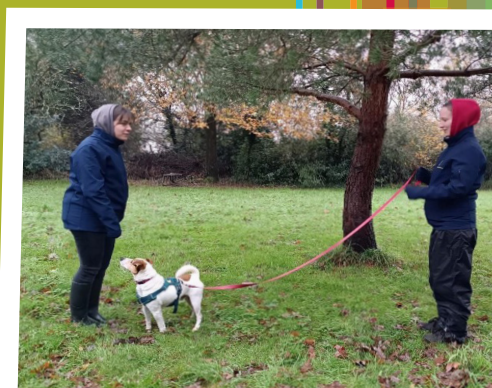

MÉTIERS DE L'ANIMAL
DE COMPAGNIE

Métiers visés :

- Comportementaliste animalier
- Éducateur comportementaliste canin, félin et NAC
- Spécialiste en comportement canin, félin et NAC

NIVEAU ET DURÉE

**DIPLÔME DE NIVEAU 5
(BAC +2) EN 9 MOIS**



TAUX DE RÉUSSITE :

Retrouvez tous nos chiffres sur notre site internet.

Pourquoi choisir Sup Santé Animale ?

- 3 stages différents, soit 16 semaines en milieu professionnel
- Des petites promotions (12) permettant un accompagnement personnalisé
- Des plateaux techniques avec de vrais clients
- Une formation assurée par des intervenants professionnels en exercice et/ou détenteurs du BM éducateur comportementaliste
- Des partenariats déjà en place avec diverses structures permettant les sorties et les cours de médiation par l'animal
- Hébergements à proximité : résidence le Bois Blanc ou liste d'hébergements potentiels fournie sur demande

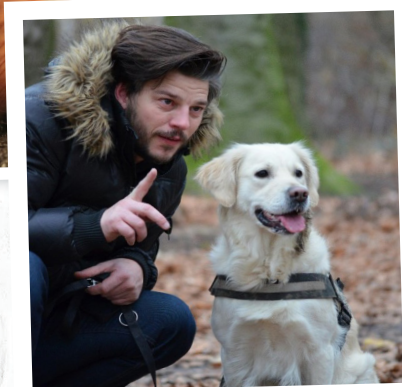

Devenez...

BREVET DE MAITRISE

ÉDUCATEUR COMPORTEMENTALISTE CANIN, FÉLIN ET NAC

OBJECTIFS PÉDAGOGIQUES DE LA FORMATION

- Analyser les attentes familiales et le comportement de l'animal
- Concevoir et réaliser des séances individuelles et collectives avec des exercices adaptés
- Concevoir et animer des interventions en médiation par l'animal
- Élaborer un projet d'entreprise en éducation comportementaliste
- Gérer l'administration et la finance d'une entreprise en éducation comportementaliste
- Construire une proposition commerciale et une communication adaptée
- Analyser les besoins de l'entreprise et identifier les besoins en formation

Modalités d'inscription

Vous devez :

- **Avoir 18 ans**
- **Être titulaire d'un diplôme** : BAC Pro CGESCF, BAC Pro CAEHSCF, BP Éducateur Canin, BTM Toilettier canin-félin-NAC, BP REA option canin-félin **ou disposer de 5 ans d'expérience** dans au moins une des professions du secteur 3 de la convention collective nationale de la branche (vente et service aux animaux familiers)
- **Déposer un dossier, passer des tests et un entretien de motivation** : Le dossier est à télécharger sur notre site à partir du mois de janvier.
- **Posséder un ordinateur portable fonctionnel** durant toute la durée de la formation
- **Réaliser un stage préalable** à la formation de deux semaines en structure du métier visé peut être demandé aux candidats en fonction de l'expérience

Formation en présentiel, accessible aux salariés et demandeurs d'emploi, en formation continue, éligible au CPF. Titre accessible par la VAE, , mais l'accompagnement pour ce processus n'est pas assuré par notre établissement.

À l'issue de la formation

- Vous pourrez accompagner la cellule familiale pour répondre aux besoins de son animal, réaliser des interventions de médiation, de sensibilisation et de conseil auprès de publics et de structures spécifiques, créer et gérer une entreprise, commercialiser les prestations de l'entreprise, superviser l'organisation du travail au sein de l'entreprise et organiser le développement des compétences des salariés.
- Vous serez diplômé(e) d'un titre de niveau 5 reconnu par l'État, enregistré au RNCP (Depuis le 31/05/2023 jusqu'au 31/05/2026)

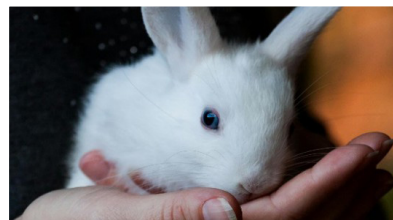

Contact

**Sup Santé Animale
École des Établières**

7 rue Édouard Marchand
85600 Montaigu

supsanteanimale.montaigu@etablieres.fr

www.etablieres.fr

0970 808 221 (numéro non surtaxé)

Certificateur :



Sup Santé Animale

7 rue Edouard Marchand
85600 MONTAIGU
Tél. : 09 70 80 82 21
supsanteanimale.montaigu@etablieres.fr

Cadre réservé à
l'administration
Ne rien coller

DOSSIER DE CANDIDATURE

Merci de cocher la case de votre choix (un dossier = une formation)

- Auxiliaire en structure Vétérinaire**
- Métiers de l'Animal de Compagnie (2 ans de formation)**
- Toiletteur canin félin et NAC (CTM)**
- Brevet Professionnel Educateur Canin**
- Brevet de Maîtrise Educateur Comportementaliste canin, félin et NAC**



Envoi uniquement par voie postale afin de faciliter le traitement administratif

Comment nous avez-vous connu ?

- Site internet
- Réseaux sociaux
- Dans un salon/événement
- Intervention école
- Bouche à oreille
- Autre (précisez)

Nom : _____ Prénom : _____

Nom de naissance : _____

Sexe : Masculin Féminin Nationalité : _____

Adresse : _____

Code postal : Ville : _____

Téléphone fixe : _____ Email : _____

Portable : _____

Date et lieu de naissance : _____

N° Sécurité sociale

Formation actuelle ou dernier diplôme obtenu : _____

Situation familiale : Célibataire Vie maritale Marié(e) Séparé(e)-divorcé(e) Veuf(ve)

Permis B : Oui Non Véhiculé : Oui Non

Cadre réservé au Centre de formation

Dossier d'inscription :

Reçu le : _____ Frais de gestion Chèque N°: _____
de dossier (80 €)
 Complet Incomplet Banque : _____

Admission :

Journée admission le : _____ Arrhes : ____ € Chèque N° : _____

Décision du jury : _____ Banque : _____

A.R. le : _____

Statut : Elève Stagiaire Rémunération : France Travail
 Autre : _____

VOTRE PARCOURS

DIPLÔMES OBTENUS

Intitulé	Année	Etablissement/Ville	Niveau

CONTACTS

PARENT 1

Nom, Prénom : _____

Adresse : _____

Tél. _____ Tél professionnel : _____

Profession : _____

PARENT 2 ou AUTRE (Si différent de Parent)

Nom, Prénom : _____

Adresse : _____

Tél. _____ Tél professionnel : _____

Profession : _____ Lien : _____

CONDITIONS D'ADMISSION 2025-2026

Processus d'admission :

- Réception et examen de votre dossier de candidature si celui-ci est complet, sinon renvoi du dossier au candidat.
- Un stage préalable de 15 jours est demandé avant l'entrée en formation. Il peut être séparé en plusieurs parties et réalisé au sein de différentes structures liées à la formation. Nous demandons un justificatif qui devra être transmis au plus tard un mois avant la rentrée.
- Journée d'admission, tests d'expression écrite et de mathématiques et entretien individuel qui vise à vérifier la cohérence entre votre projet professionnel et la formation – journée obligatoire.
- Confirmation d'inscription : le candidat admis est informé au plus tard 15 jours après la dernière journée d'admission. Il reçoit le contrat de formation à signer et à renvoyer en 2 exemplaires à l'établissement. L'inscription sera définitive à réception du contrat de formation signé, accompagné d'un chèque d'arrhes de 400 euros, déductible du montant de la scolarité. Ce versement est remboursé en cas d'échec à l'examen du baccalauréat préparé l'année en cours ou en cas d'accord total de prise en charge des frais de formation par un organisme tiers (le remboursement intervient après le versement des fonds par l'organisme financeur) mais n'est pas remboursé en cas de désistement.

Divers :

Nous vous conseillons de vérifier que vous êtes bien à jour de vos vaccinations, notamment concernant la vaccination contre le Tétanos.

L'hébergement et la restauration ne sont pas proposés par l'établissement. Cependant, plusieurs alternatives sont mises à disposition : une résidence affiliée au groupe, une liste de logements sur Montaigu et ses environs, ainsi que des micro-ondes disponibles dans le hall du centre de formation.

Formation Toiletteur : Une mallette d'outils de toilettage (valeur approximative de 500 euros) est remise à l'apprenant en début de formation, son coût étant à sa charge.

RGPD : Les données collectées dans le présent document ne feront pas l'objet de transferts hors du territoire de l'Union européenne, ni d'une prise de décision automatisée. Les données sont conservées dans le cadre du suivi de l'apprenant jusqu'à la signature du contrat de formation. Si aucun contrat de formation n'est signé, le Responsable du traitement procédera à la destruction ou au cryptage des données personnelles détenues. Conformément à la réglementation en vigueur, vous pouvez exercer vos droits d'accès, de rectification, de suppression, d'opposition, de limitation, de portabilité de vos données personnelles. Pour exercer ces droits vous pouvez contacter votre centre de formation : supsanteanimale.montaigu@etablieries.fr.

Pour toute question sur le traitement de vos données dans ce dispositif, vous pouvez contacter notre DPO, par voie électronique : dpo@etablieries.fr

SITUATION ACTUELLE

Le champ demandeur d'emploi doit être **complété systématiquement** dès que vous êtes inscrit(e) à France Travail, même si vous occupez actuellement un poste avec un contrat temporaire.

Demandeur d'emploi : N° identifiant France Travail : _____
Date d'inscription : _____
Agence France Travail : _____
Conseiller France Travail : _____
Type de rémunération : RSA
 Allocation Retour Emploi
 Allocation spécifique de solidarité
 Aucune

Etudiant Stagiaire En contrat de professionnalisation en contrat d'apprentissage

Diplôme préparé : _____

Nom de l'établissement et adresse (obligatoire) : _____

Salarié : Type d'emploi : _____

Nom entreprise : _____

Adresse entreprise : _____

Autre : _____

Accompagnements et dispositifs spécifiques :

Bénéficiez-vous ou avez-vous bénéficié dans votre parcours scolaire des aménagements suivants :

- Aménagement du temps de formation Aménagements d'épreuves
 Aménagements spécifiques matérielles Accompagnement humain (AVS, ASH...)

Etes-vous en situation de handicap : Oui non

Si vous cochez oui, merci de joindre à ce dossier votre justificatif RQTH

Observations / Autres informations (Autres données, précisions personnelles importantes, situation de handicap...) :



Pour toute demande nécessitant un suivi particulier ou un aménagement de temps, merci de joindre le justificatif correspondant et valide pour l'année 2025 – 2026.

Conditions financières :

	Formation Initiale ou continue sans financement		Formation continue avec financement extérieur	Frais Annexes
	Paiement Comptant	9 Mensualités		
Auxiliaire en structure Vétérinaire	4 366,00 €	4 441,00 €	7 770,00 €	
Métiers de l'animal de compagnie	4 321,00 €/an	4396,00 €/an	7 500,00 €/an	
Toiletteur canin félin et NAC (CTM)	4 645,00 €	4 720,00 €	8 315,00 €	Env. 500€*
BP Educateur canin	5 293,00 €	5 368,00 €	9 000,00 €	
BM Educateur comportementaliste	5 455,00 €	5 530,00 €	9 000,00 €	

Le coût de la formation comprend la totalité des cours dispensés, la première inscription aux examens, la transmission de documents à usage pédagogique et la cotisation accident du travail. Il est à noter que cette formation n'ouvre pas droit aux bourses.

* Equipement personnel nécessaire à l'apprenant.

PIECES A JOINDRE AU DOSSIER



Tout dossier incomplet ne sera pas pris en compte

	AV	MAC	CTM	BP	BM
1 CV à jour	<input type="checkbox"/>	<input type="checkbox"/>	<input type="checkbox"/>	<input type="checkbox"/>	<input type="checkbox"/>
1 lettre de motivation (adéquation avec votre parcours, projet professionnel...)	<input type="checkbox"/>	<input type="checkbox"/>	<input type="checkbox"/>	<input type="checkbox"/>	<input type="checkbox"/>
2 photos d'identité (respecter le format carte d'identité)	<input type="checkbox"/>	<input type="checkbox"/>	<input type="checkbox"/>	<input type="checkbox"/>	<input type="checkbox"/>
1 photocopie de votre carte d'identité recto-verso en cours de validité	<input type="checkbox"/>	<input type="checkbox"/>	<input type="checkbox"/>	<input type="checkbox"/>	<input type="checkbox"/>
1 photocopie du diplôme obtenu le plus élevé (hors Brevet) et du bulletin de notes correspondant (vous communiquerez vos résultats à l'examen 2025 dès que possible)	<input type="checkbox"/>	<input type="checkbox"/>	<input type="checkbox"/>	<input type="checkbox"/>	
1 photocopie d'un des diplômes nécessaires à l'entrée en formation : Bac pro CAEHCF / bac pro CGESCF / BP Educateur canin / BTM Toiletteur canin, félin, NAC / BP REA option canin-félin					<input type="checkbox"/> *
1 attestation d'inscription à France Travail avec votre identifiant si vous êtes inscrit	<input type="checkbox"/>	<input type="checkbox"/>	<input type="checkbox"/>	<input type="checkbox"/>	<input type="checkbox"/>
1 photocopie de l'ensemble de vos bulletins de notes (<u>toutes les années : exemple pour un bac ceux de la 2nde à la terminale</u>) correspondant soit : - au diplôme en cours de validation (pour ceux que vous aurez reçu) - à la dernière formation suivie (si vous n'êtes plus scolarisé)	<input type="checkbox"/>	<input type="checkbox"/>	<input type="checkbox"/>	<input type="checkbox"/>	<input type="checkbox"/>
Le coupon réponse indiquant votre préférence concernant la date choisie pour votre participation à la journée de recrutement	<input type="checkbox"/>	<input type="checkbox"/>	<input type="checkbox"/>	<input type="checkbox"/>	<input type="checkbox"/>
Justificatif de 2 semaines de stage en structure liée à la formation (<i>Si vous en avez déjà réalisé un</i>). Celui-ci est obligatoire avant l'entrée en formation	<input type="checkbox"/>	<input type="checkbox"/>	<input type="checkbox"/>	<input type="checkbox"/>	
Justificatif d'expériences professionnelles datant de moins de 1 an ou justificatif de stage d'un minimum de 15 jours.					<input type="checkbox"/>
1 Chèque bancaire ou postal de 80 Euros pour frais de gestion de dossier à l'ordre de <u>l'Ecole des Etablières Montaigu</u> . <i>Cette somme ne peut en aucun cas faire l'objet d'un remboursement.</i>	<input type="checkbox"/>	<input type="checkbox"/>	<input type="checkbox"/>	<input type="checkbox"/>	<input type="checkbox"/>

* Si vous n'êtes pas détenteur de l'un des diplômes figurant dans la liste, vous devez justifier de votre expérience professionnelle d'une durée minimum de 5 ans dans une des professions du secteur 3 de la convention collective nationale de la branche (vente et service aux animaux familiers).

AV : Auxiliaire en structure Vétérinaire

MAC : Métiers de l'Animal de Compagnie

CTM : Toiletteur canin félin et NAC

BP : Educateur Canin

BM : éducateur comportementaliste canin, félin et NAC

NOTES DIVERSES / INFORMATIONS QUE VOUS SOUHAITEZ COMMUNIQUER AU CENTRE DE FORMATION

Je certifie l'exactitude des informations fournies dans ce dossier.

A _____ Le _____

Signature

Formation
BM EDUCATEUR COMPORTEMENTALISTE CANIN, FELIN ET NAC

Madame, Monsieur _____

Participera à la journée de recrutement du :

24 avril 2025

23 mai 2025

Merci de nous envoyer le dossier complet au minimum 10 jours avant la date de recrutement souhaitée.

Date et signature.

A retourner au centre de formation accompagné du dossier